

Rechteckig mit Radius, 4x Langloch

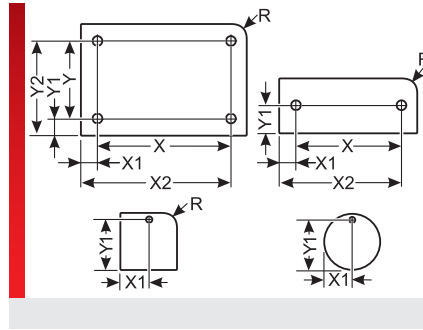
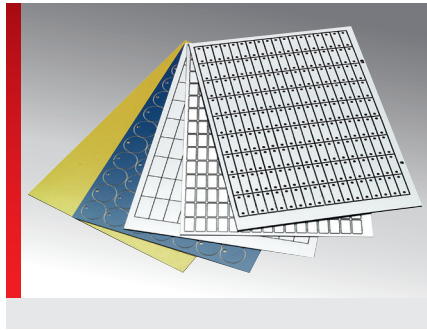

Graviermaterial

PRODUKTINFORMATION

- Zweischichtmaterial mit einer farbigen Deckschicht in verschiedenen Farbkombinationen
- Wahlweise erhältlich mit Selbstklebefolie (SK), Selbstklebefolie starkklebend (SSK) oder mit Haftfolie (HF)
- Lieferbar in eckiger Ausführung mit und

- ohne Eckenradius, in runder Ausführung (Ronden), wahlweise mit Bohrungen, Langlöchern oder Körnungen
- UV-beständige Deckschicht
- Materialstärke: 0,8 mm oder 1,5 mm
- Beschriftungsarten: Gravieren und Plotten

SPEZIFIKATION

- Klebefolie SK mit Kleber 467
- Klebefolie SKS mit Schaumkleber 5016
- 30 – 80 °C
- Ein- und mehrzeilige Beschriftung

Typ	Bestell-Nr.	Schildgröße mm	Anzahl x Bohrungen mm	Farbkombination	Materialstärke mm	Anzahl je Matte	Softwar-etyptyp	VPE St.
Eckenradius 2 mm; mit Haftfolie								
DM 12x60 R2 HF, 4x (2x4MM) ¹⁾	8601146016	12,00 x 60,00	4x (2,0x4,0)	Siemenssilber / Schwarz	1,50	63	5J	63
DM 12x60 R2 HF, 4x (2x4MM) ¹⁾	8601146007	12,00 x 60,00	4x (2,0x4,0)	Weiß / Schwarz	1,50	63	6H	63
DM 130x30 R2 HF, 4x (4x2MM) ¹⁾	8601146017	130,00 x 30,00	4x (4,0x2,0)	Weiß / Schwarz	0,80	10	6R	10
DM 130x30 R2 HF, 4x (4x2MM) ¹⁾	8601146018	130,00 x 30,00	4x (4,0x2,0)	Weiß / Schwarz	1,50	10	6Q	10
DM 53x12 R2 HF, 4x (5x2,5MM) ¹⁾	8601146015	53,00 x 12,00	4x (5,0x2,5)	Weiß / Schwarz	1,50	65	4U	65
DM° 12x60 R2 HF, 4x (2x4MM) ¹⁾	8601146005	12,00 x 60,00	4x (2,0x4,0)	Weiß / Schwarz	0,80	63	428	63
DM 12x60 R2 HF, 4x (2x4MM) ¹⁾	8601146006	12,00 x 60,00	4x (2,0x4,0)	Schwarz / Weiß	0,80	63	702	63
DM 12x60 R2 HF, 4x (2x4MM) ¹⁾	8601146008	12,00 x 60,00	4x (2,0x4,0)	Gelb / Schwarz	0,80	63	393	63
DM 12x60 R2 HF, 4x (2x4MM) ¹⁾	8601146009	12,00 x 60,00	4x (2,0x4,0)	Grün / Weiß	0,80	63	324	63
DM 40x12 R2 HF, 4x (4x2MM) ¹⁾	8601146011	40,00 x 12,00	4x (4,0x2,0)	Weiß / Schwarz	0,80	91	174	91
Eckenradius 5 mm; mit Haftfolie								
DM 25x90 R5 HF, 4x (10x4MM) ¹⁾	8601146013	25,00 x 90,00	4x (10,0x4,0)	Rot / Weiß	0,80	20	1J	20
DM 95x20 R5 HF, 4x (3x6MM) ¹⁾	8601446011	95,00 x 20,00	4x (3,0x6,0)	Weiß / Schwarz	1,50	27	J67	27
Eckenradius 2 mm; mit Selbstklebefolie								
DM 12x60 R2 SK, 4x (2x4MM) ¹⁾	8601140003	12,00 x 60,00	4x (2,0x4,0)	Blau / Weiß	0,80	63	929	63
DM 12x60 R2 SK, 4x (2x4MM) ¹⁾	8601140002	12,00 x 60,00	4x (2,0x4,0)	Gelb / Schwarz	0,80	63	930	63
DM 12x60 R2 SK, 4x (2x4MM) ¹⁾	8601140004	12,00 x 60,00	4x (2,0x4,0)	Weiß / Schwarz	0,80	63	975	63

¹⁾Weitere Größen auf Anfrage

Rechteckig mit Radius, 4x Langloch

MASSTABELLE

Typ	Bestell-Nr.	Bohrungs- abstand X mm	Bohrungs- abstand Y mm	Bohrungs- position X1 mm	Bohrungs- position Y1 mm	Bohrungs- position X2 mm	Bohrungs- position Y2 mm
Eckenradius 2 mm; mit Haftfolie							
DM 12x60 R2 HF, 4x (2x4MM) ¹⁾	8601146016	6,00	52,00	3,00	4,00	9,00	56,00
DM 12x60 R2 HF, 4x (2x4MM) ¹⁾	8601146007	6,00	52,00	3,00	4,00	9,00	56,00
DM 130x30 R2 HF, 4x (4x2MM) ¹⁾	8601146017	120,00	20,00	5,00	5,00	125,00	25,00
DM 130x30 R2 HF, 4x (4x2MM) ¹⁾	8601146018	120,00	20,00	5,00	5,00	125,00	25,00
DM 53x12 R2 HF, 4x (5x2,5MM) ¹⁾	8601146015	40,00	5,50	6,50	3,25	46,50	8,75
DM° 12x60 R2 HF, 4x (2x4MM) ¹⁾	8601146005	6,00	52,00	3,00	4,00	9,00	56,00
DM 12x60 R2 HF, 4x (2x4MM) ¹⁾	8601146006	6,00	52,00	3,00	4,00	9,00	56,00
DM 12x60 R2 HF, 4x (2x4MM) ¹⁾	8601146008	6,00	52,00	3,00	4,00	9,00	56,00
DM 12x60 R2 HF, 4x (2x4MM) ¹⁾	8601146009	6,00	52,00	3,00	4,00	9,00	56,00
DM 40x12 R2 HF, 4x (4x2MM) ¹⁾	8601146011	33,00	7,00	3,50	2,50	36,50	9,50
Eckenradius 5 mm; mit Haftfolie							
DM 25x90 R5 HF, 4x (10x4MM) ¹⁾	8601146013	11,00	70,00	7,00	10,00	18,00	80,00
DM 95x20 R5 HF, 4x (3x6MM) ¹⁾	8601446011	83,00	12,00	6,00	4,00	89,00	16,00
Eckenradius 2 mm; mit Selbstklebefolie							
DM 12x60 R2 SK, 4x (2x4MM) ¹⁾	8601140003	6,00	52,00	3,00	4,00	9,00	56,00
DM 12x60 R2 SK, 4x (2x4MM) ¹⁾	8601140002	6,00	52,00	3,00	4,00	9,00	56,00
DM 12x60 R2 SK, 4x (2x4MM) ¹⁾	8601140004	6,00	52,00	3,00	4,00	9,00	56,00
¹⁾ Weitere Größen auf Anfrage							

MATERIALEIGENSCHAFTEN



Klebefolie SK mit Kleber 467

Klebefolie SKS mit Schaumkleber 5016

THERMISCHE EIGENSCHAFTEN



Temperatur / Temperaturbereich

-30 – 80 °C

Rechteckig mit Radius, 4x Langloch

ALLGEMEINE TECHNISCHE DATEN



Ein- und mehrzeilige Beschriftung

MONTAGEART



Klebesystem



Schraubsystem

BESCHRIFTUNGSTECHNIK



Plotter



Gravur

Sämtliche Angaben in unseren Prospekten und Katalogen sowie im Internet beruhen auf dem heutigen Stand unserer Kenntnisse über die beschriebenen Produkte.

Die von Murrplastik bereitgestellten elektronischen Daten und Dateien, insbesondere CAD-Dateien, beruhen auf dem heutigen Stand unserer Kenntnisse über die beschriebenen Produkte.

Eine rechtlich verbindliche Zusicherung bestimmter Eigenschaften oder der Eignung für einen bestimmten Einsatzzweck kann aus diesen Informationen nicht abgeleitet werden.

Sämtliche Informationen über chemische und physikalische Eigenschaften unserer Produkte sowie die anwendungstechnische Beratung in Wort, Schrift und durch Versuche geben wir nach bestem Wissen.

Sie befreien den Käufer nicht von der Pflicht zu eigenen Prüfungen und Versuchen, um die konkrete Eignung der Produkte für den beabsichtigten Einsatzzweck festzustellen.

Für die Aktualität, Korrektheit, Vollständigkeit oder Qualität der bereitgestellten Informationen übernimmt Murrplastik keinerlei Gewähr.

Murrplastik übernimmt keinerlei Haftung für Schäden, die sich aus der Anwendung der Produkte ergeben.

Murrplastik behält sich technische Änderungen und Verbesserungen durch ständige Weiterentwicklung der Produkte und Dienstleistungen vor.

Im Übrigen gelten unsere Allgemeinen Verkaufsbedingungen.