

Rechteckig mit Radius, 4x Bohrung

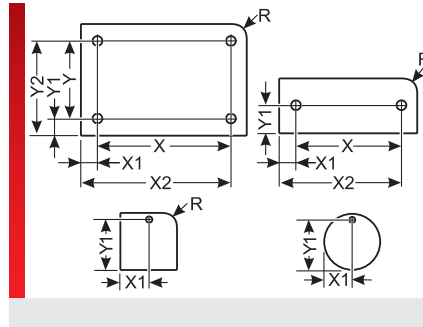
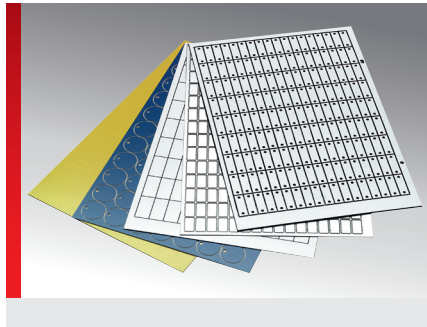

Graviermaterial

PRODUKTINFORMATION

- Zweischichtmaterial mit einer farbigen Deckschicht in verschiedenen Farbkombinationen
- Wahlweise erhältlich mit Selbstklebefolie (SK), Selbstklebefolie starkklebend (SSK) oder mit Haftfolie (HF)
- Lieferbar in eckiger Ausführung mit und

- ohne Eckenradius, in runder Ausführung (Ronden), wahlweise mit Bohrungen, Langlöchern oder Körnungen
- UV-beständige Deckschicht
- Materialstärke: 0,8 mm oder 1,5 mm
- Beschriftungsarten: Gravieren und Plotten

SPEZIFIKATION

- Klebefolie SK mit Kleber 467
- Klebefolie SKS mit Schaumkleber 5016
- 30 – 80 °C
- Ein- und mehrzeilige Beschriftung

| Typ | Bestell-Nr. | Schildgröße mm | Anzahl x Bohrungen mm | Farbkombination | Materialstärke mm | Anzahl je Matte | Software-typ | VPE St. |
|---|-------------|-----------------|-----------------------|-------------------------|-------------------|-----------------|--------------|---------|
| Eckenradius 1 mm; mit Haftfolie | | | | | | | | |
| DM 105x140 R1 HF, 4x3,0MM ¹⁾ | 8601146010 | 105,00 x 140,00 | 4x 3,0 | Weiß / Schwarz | 0,80 | 2 | 069 | 2 |
| Eckenradius 2 mm; mit Haftfolie | | | | | | | | |
| DM 11x85 R2 HF, 4x3,0MM ¹⁾ | 8601446004 | 11,00 x 85,00 | 4x 3,0 | Weiß / Schwarz | 0,80 | 50 | M83 | 50 |
| DM 11x85 R2 HF, 4x3,0MM ¹⁾ | 8601446013 | 11,00 x 85,00 | 4x 3,0 | Weiß / Schwarz | 1,50 | 50 | Z18 | 50 |
| DM 120x20 R2 HF, 4x3,0MM ¹⁾ | 8601446003 | 120,00 x 20,00 | 4x 3,0 | Weiß / Schwarz | 0,80 | 18 | M82 | 18 |
| DM 120x20 R2 HF, 4x3,0MM ¹⁾ | 8601446012 | 120,00 x 20,00 | 4x 3,0 | Weiß / Schwarz | 1,50 | 18 | Z17 | 18 |
| DM 190x150 R2 HF, 4x3,0MM ¹⁾ | 8601146003 | 190,00 x 150,00 | 4x 3,0 | Weiß / Schwarz | 0,80 | 1 | DS6 | 1 |
| DM 190x75 R2 HF, 4x3,0MM ¹⁾ | 8601146002 | 190,00 x 75,00 | 4x 3,0 | Weiß / Schwarz | 0,80 | 2 | DS7 | 2 |
| DM 30x15 R2 HF, 4x2,0MM ¹⁾ | 8601146019 | 30,00 x 15,00 | 4x 2,0 | Weiß / Schwarz | 0,80 | 99 | D83 | 99 |
| DM 30x15 R2 HF, 4x3,0MM ¹⁾ | 8601146020 | 30,00 x 15,00 | 4x 3,0 | Weiß / Schwarz | 0,80 | 99 | D90 | 99 |
| DM 65x18 R2 HF, 4x3,0MM ¹⁾ | 8601446002 | 65,00 x 18,00 | 4x 3,0 | Silber / Schwarz | 1,50 | 40 | L76 | 40 |
| DM 65x40 R2 HF, 4x3,0MM ¹⁾ | 8601146021 | 65,00 x 40,00 | 4x 3,0 | Weiß / Schwarz | 1,50 | 16 | D95 | 16 |
| DM 95x150 R2 HF, 4x3,0MM ¹⁾ | 8601146001 | 95,00 x 150,00 | 4x 3,0 | Weiß / Schwarz | 0,80 | 3 | DS8 | 3 |
| DM° 15x60 R2 HF, 4x2,5MM ¹⁾ | 8601146004 | 15,00 x 60,00 | 4x 2,5 | Siemenssilber / Schwarz | 1,50 | 51 | 595 | 51 |
| DM° 15x60 R2 HF, 4x3,0MM ¹⁾ | 8601146000 | 15,00 x 60,00 | 4x 3,0 | Weiß / Schwarz | 0,80 | 51 | B75 | 51 |
| DM° 65x40 R2 HF, 4x3,0MM ¹⁾ | 8601126007 | 65,00 x 40,00 | 4x 3,0 | Weiß / Schwarz | 0,80 | 16 | DS9 | 16 |
| Eckenradius 2 mm; mit Selbstklebefolie | | | | | | | | |
| DM 15x59 R2 SK, 4x3,0MM ¹⁾ | 8601120013 | 15,00 x 59,00 | 4x 3,0 | Weiß / Schwarz | 0,80 | 51 | 447 | 51 |
| DM 70x35 R2 SK, 4x2,2MM ¹⁾ | 8601140001 | 70,00 x 35,00 | 4x 2,2 | Siemenssilber / Schwarz | 0,80 | 20 | 786 | 20 |
| DM 85x75 R2 SK, 4x2,2MM ¹⁾ | 8601440001 | 85,00 x 75,00 | 4x 2,2 | Siemenssilber / Schwarz | 0,80 | 6 | J53 | 6 |
| DM 93x120 R2 SK, 4x3,2MM ¹⁾ | 8601140006 | 93,00 x 120,00 | 4x 3,2 | Weiß / Schwarz | 0,80 | 3 | 157 | 3 |
| DM 95x120 R2 SK, 4x3,2MM ¹⁾ | 8601140178 | 95,00 x 120,00 | 4x 3,2 | Weiß / Schwarz | 1,50 | 3 | D45 | 3 |
| DM 95x45 R2 SK, 4x2,2MM ¹⁾ | 8601140000 | 95,00 x 45,00 | 4x 2,2 | Siemenssilber / Schwarz | 0,80 | 12 | 784 | 12 |

Rechteckig mit Radius, 4x Bohrung

| Typ | Bestell-Nr. | Schildgröße mm | Anzahl x Bohrungen mm | Farbkombination | Material- stärke mm | Anzahl je Matte | Soft- ware- typ | VPE St. |
|---|-------------|-------------------|-----------------------------|-------------------------|---------------------------|-----------------------|-----------------------|------------|
| DM 95x93 R2 SK, 4x3,3MM ¹⁾ | 8601140005 | 95,00 x 93,00 | 4x 3,3 | Silber / Schwarz | 0,80 | 3 | 996 | 3 |
| Eckenradius 7,5 mm; mit Selbstklebefolie | | | | | | | | |
| DM 15x60 R7,5 SK, 4x3,0MM ¹⁾ | 8601190000 | 15,00 x 60,00 | 4x 3,0 | Weiß / Schwarz | 0,80 | 51 | B70 | 51 |
| Eckenradius 3 mm; mit Haftfolie | | | | | | | | |
| DM 40x15 R3 HF, 4x3,2MM ¹⁾ | 8601146012 | 40,00 x 15,00 | 4x 3,2 | Siemenssilber / Schwarz | 0,80 | 77 | 898 | 77 |
| ¹⁾ Weitere Größen auf Anfrage | | | | | | | | |

MASSTABELLE

| Typ | Bestell-Nr. | Bohrungs- abstand X mm | Bohrungs- abstand Y mm | Bohrungs- position X1 mm | Bohrungs- position Y1 mm | Bohrungs- position X2 mm | Bohrungs- position Y2 mm |
|---|-------------|------------------------------|------------------------------|--------------------------------|--------------------------------|--------------------------------|--------------------------------|
| Eckenradius 1 mm; mit Haftfolie | | | | | | | |
| DM 105x140 R1 HF, 4x3,0MM ¹⁾ | 8601146010 | 93,00 | 128,00 | 6,00 | 6,00 | 99,00 | 134,00 |
| Eckenradius 2 mm; mit Haftfolie | | | | | | | |
| DM 11x85 R2 HF, 4x3,0MM ¹⁾ | 8601446004 | 4,00 | 78,00 | 3,50 | 3,50 | 7,50 | 81,50 |
| DM 11x85 R2 HF, 4x3,0MM ¹⁾ | 8601446013 | 4,00 | 78,00 | 3,50 | 3,50 | 7,50 | 81,50 |
| DM 120x20 R2 HF, 4x3,0MM ¹⁾ | 8601446003 | 112,00 | 12,00 | 4,00 | 4,00 | 116,00 | 16,00 |
| DM 120x20 R2 HF, 4x3,0MM ¹⁾ | 8601446012 | 112,00 | 12,00 | 4,00 | 4,00 | 116,00 | 16,00 |
| DM 190x150 R2 HF, 4x3,0MM ¹⁾ | 8601146003 | 181,00 | 141,00 | 4,50 | 4,50 | 185,50 | 145,50 |
| DM 190x75 R2 HF, 4x3,0MM ¹⁾ | 8601146002 | 181,00 | 66,00 | 4,50 | 4,50 | 185,50 | 70,50 |
| DM 30x15 R2 HF, 4x2,0MM ¹⁾ | 8601146019 | 24,00 | 11,00 | 3,00 | 2,00 | 27,00 | 13,00 |
| DM 30x15 R2 HF, 4x3,0MM ¹⁾ | 8601146020 | 24,00 | 9,00 | 3,00 | 3,00 | 27,00 | 12,00 |
| DM 65x18 R2 HF, 4x3,0MM ¹⁾ | 8601446002 | 56,00 | 9,00 | 4,50 | 4,50 | 60,50 | 13,50 |
| DM 65x40 R2 HF, 4x3,0MM ¹⁾ | 8601146021 | 56,00 | 31,00 | 4,50 | 4,50 | 60,50 | 35,50 |
| DM 95x150 R2 HF, 4x3,0MM ¹⁾ | 8601146001 | 86,00 | 141,00 | 4,50 | 4,50 | 90,50 | 145,50 |
| DM° 15x60 R2 HF, 4x2,5MM ¹⁾ | 8601146004 | 9,00 | 54,00 | 3,00 | 3,00 | 12,00 | 57,00 |
| DM° 15x60 R2 HF, 4x3,0MM ¹⁾ | 8601146000 | 9,00 | 54,00 | 3,00 | 3,00 | 12,00 | 57,00 |
| DM° 65x40 R2 HF, 4x3,0MM ¹⁾ | 8601126007 | 56,00 | 31,00 | 4,50 | 4,50 | 60,50 | 35,50 |
| Eckenradius 2 mm; mit Selbstklebefolie | | | | | | | |
| DM 15x59 R2 SK, 4x3,0MM ¹⁾ | 8601120013 | 9,00 | 54,00 | 3,00 | 2,50 | 12,00 | 56,50 |
| DM 70x35 R2 SK, 4x2,2MM ¹⁾ | 8601140001 | 62,00 | 27,00 | 4,00 | 4,00 | 66,00 | 31,00 |
| DM 85x75 R2 SK, 4x2,2MM ¹⁾ | 8601440001 | 74,00 | 64,00 | 5,50 | 5,50 | 79,50 | 69,50 |
| DM 93x120 R2 SK, 4x3,2MM ¹⁾ | 8601140006 | 87,00 | 114,00 | 3,00 | 3,00 | 90,00 | 117,00 |
| DM 95x120 R2 SK, 4x3,2MM ¹⁾ | 8601140178 | 85,00 | 110,00 | 5,00 | 5,00 | 90,00 | 115,00 |
| DM 95x45 R2 SK, 4x2,2MM ¹⁾ | 8601140000 | 87,00 | 37,00 | 4,00 | 4,00 | 91,00 | 41,00 |
| DM 95x93 R2 SK, 4x3,3MM ¹⁾ | 8601140005 | 87,00 | 85,00 | 4,00 | 4,00 | 91,00 | 89,00 |
| Eckenradius 7,5 mm; mit Selbstklebefolie | | | | | | | |
| DM 15x60 R7,5 SK, 4x3,0MM ¹⁾ | 8601190000 | 7,50 | 54,00 | 3,75 | 3,00 | 11,25 | 57,00 |

Rechteckig mit Radius, 4x Bohrung

| Typ | Bestell-Nr. | Bohrungs- abstand X mm | Bohrungs- abstand Y mm | Bohrungs- position X1 mm | Bohrungs- position Y1 mm | Bohrungs- position X2 mm | Bohrungs- position Y2 mm |
|--|-------------|------------------------------|------------------------------|--------------------------------|--------------------------------|--------------------------------|--------------------------------|
| Eckenradius 3 mm; mit Haftfolie | | | | | | | |
| DM 40x15 R3 HF, 4x3,2MM ¹⁾ | 8601146012 | 32,00 | 7,00 | 4,00 | 4,00 | 36,00 | 11,00 |
| ¹⁾ Weitere Größen auf Anfrage | | | | | | | |

MATERIALEIGENSCHAFTEN



Klebefolie SK mit Kleber 467
Klebefolie SKS mit Schaumkleber 5016

THERMISCHE EIGENSCHAFTEN



Temperatur / Temperaturbereich
-30 – 80 °C

ALLGEMEINE TECHNISCHE DATEN



Ein- und mehrzeilige Beschriftung

MONTAGEART



Klebesystem



Schraubsystem

BESCHRIFTUNGSTECHNIK



Plotter



Gravur

Sämtliche Angaben in unseren Prospekten und Katalogen sowie im Internet beruhen auf dem heutigen Stand unserer Kenntnisse über die beschriebenen Produkte.

Die von Murrplastik bereitgestellten elektronischen Daten und Dateien, insbesondere CAD-Dateien, beruhen auf dem heutigen Stand unserer Kenntnisse über die beschriebenen Produkte.

Eine rechtlich verbindliche Zusicherung bestimmter Eigenschaften oder der Eignung für einen bestimmten Einsatzzweck kann aus diesen Informationen nicht abgeleitet werden.

Sämtliche Informationen über chemische und physikalische Eigenschaften unserer Produkte sowie die anwendungstechnische Beratung in Wort, Schrift und durch Versuche geben wir nach bestem Wissen.

Sie befreien den Käufer nicht von der Pflicht zu eigenen Prüfungen und Versuchen, um die konkrete Eignung der Produkte für den beabsichtigten Einsatzzweck festzustellen.

Für die Aktualität, Korrektheit, Vollständigkeit oder Qualität der bereitgestellten Informationen übernimmt Murrplastik keinerlei Gewähr.

Murrplastik übernimmt keinerlei Haftung für Schäden, die sich aus der Anwendung der Produkte ergeben.

Murrplastik behält sich technische Änderungen und Verbesserungen durch ständige Weiterentwicklung der Produkte und Dienstleistungen vor.

Im Übrigen gelten unsere Allgemeinen Verkaufsbedingungen.

© Murrplastik Systemtechnik GmbH • proID_71775~20180622~890186~ACS_MOD_GRAVMAT_DM_ECKRA4BOHR