

## Rechteckig ohne Radius, 4x Bohrung

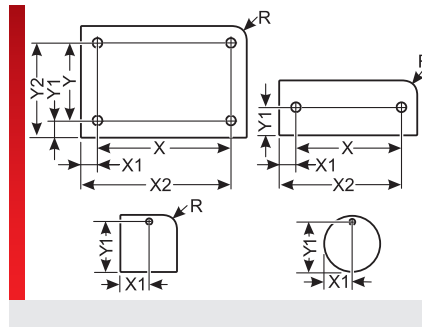
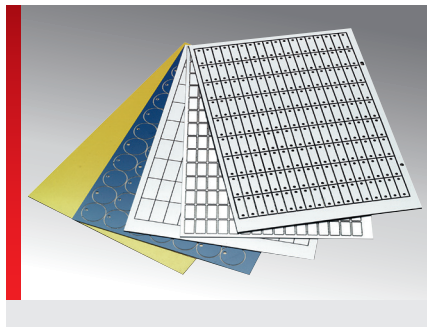

Graviermaterial

### PRODUKTINFORMATION

- Zweischichtmaterial mit einer farbigen Deckschicht in verschiedenen Farbkombinationen
- Wahlweise erhältlich mit Selbstklebefolie (SK), Selbstklebefolie starkklebend (SSK) oder mit Haftfolie (HF)
- Lieferbar in eckiger Ausführung mit und

- ohne Eckenradius, in runder Ausführung (Ronden), wahlweise mit Bohrungen, Langlöchern oder Körnungen
- UV-beständige Deckschicht
- Materialstärke: 0,8 mm oder 1,5 mm
- Beschriftungsarten: Gravieren und Plotten

### SPEZIFIKATION

- Klebefolie SK mit Kleber 467
- Klebefolie SKS mit Schaumkleber 5016
- 30 – 80 °C
- Ein- und mehrzeilige Beschriftung

Typ	Bestell-Nr.	Schildgröße mm	Anzahl x Bohrungen mm	Farbkombination	Materialstärke mm	Anzahl je Matte	Software-typ	VPE St.
<b>Ohne Eckenradius; mit Haftfolie</b>								
DM 147x187 HF, 4x4,0MM <sup>1)</sup>	8601246009	147,00 x 187,00	4x 4,0	Weiß / Schwarz	0,80	2	7E	2
DM 200x110 HF, 4x4,0MM <sup>1)</sup>	8601246013	200,00 x 110,00	4x 4,0	Rot / Weiß	0,80	1	A21	1
DM 210x40 HF, 4x3,0MM <sup>1)</sup>	8601246025	210,00 x 40,00	4x 3,0	Weiß / Schwarz	0,80	4	Z25	4
DM 250x140 HF, 4x5,0MM <sup>1)</sup>	8601246024	250,00 x 140,00	4x 5,0	Rot / Schwarz	0,80	1	Z22	1
DM 294x187 HF, 4x4,0MM <sup>1)</sup>	8601246010	294,00 x 187,00	4x 4,0	Weiß / Schwarz	0,80	1	7F	1
DM 294x187 HF, 4x4,0MM <sup>1)</sup>	8601246016	294,00 x 187,00	4x 4,0	Weiß / Schwarz	1,50	1	D99	1
DM 40x14 HF, 4x3,0MM <sup>1)</sup>	8601246023	40,00 x 14,00	4x 3,0	Siemenssilber / Schwarz	1,50	84	Z10	84
DM 40x80 HF, 4x2,5MM <sup>1)</sup>	8601246007	40,00 x 80,00	4x 2,5	Weiß / Schwarz	1,50	14	4T	14
DM 50x15 HF, 4x3,2MM <sup>1)</sup>	8601246011	50,00 x 15,00	4x 3,2	Siemenssilber / Schwarz	0,80	60	8Q	60
DM 50x15 HF, 4x3,2MM <sup>1)</sup>	8601246022	50,00 x 15,00	4x 3,2	Weiß / Schwarz	0,80	60	L41	60
DM 50x80 HF, 4x3,5MM <sup>1)</sup>	8601246017	50,00 x 80,00	4x 3,5	Schwarz / Weiß	1,50	10	G71	10
DM 95x45 HF, 4x4,0MM <sup>1)</sup>	8601246008	95,00 x 45,00	4x 4,0	Weiß / Schwarz	0,80	12	7D	12
DM 100x90 HF, 4x2,0MM <sup>1)</sup>	8601246014	100,00 x 90,00	2x 2,0	Siemenssilber / Schwarz	0,80	4	A26	4
DM 55x90 HF, 4x2,2MM <sup>1)</sup>	8601246015	90,00 x 55,00	4x 2,2	Siemenssilber / Schwarz	0,80	10	D13	10
DM 60x150 HF, 4x3,5MM <sup>1)</sup>	8601246012	60,00 x 150,00	4x 3,5	Gelb / Schwarz	1,50	4	9T	4
DM 120x20 HF, 4x3,2MM <sup>1)</sup>	8601246001	120,00 x 20,00	4x 3,2	Weiß / Schwarz	1,50	18	872	18
DM 142x187 HF, 4x4,0MM <sup>1)</sup>	8601246003	142,00 x 187,00	4x 4,0	Siemenssilber / Schwarz	0,80	2	140	2
DM 38x34 HF, 4x3,5MM <sup>1)</sup>	8601246004	38,00 x 34,00	4x 3,5	Weiß / Schwarz	0,80	35	529	35
DM 30x15 HF, 4x3,0MM <sup>1)</sup>	8601246006	30,00 x 15,00	4x 3,0	Weiß / Schwarz	0,80	108	287	108
<b>Ohne Eckenradius; mit Selbstklebefolie</b>								
DM 40x14 SK, 4x3,0MM <sup>1)</sup>	8601240023	40,00 x 14,00	4x 3,0	Siemenssilber / Schwarz	1,50	84	M77	84
DM 70x82 SK, 4x2,6MM <sup>1)</sup>	8601240020	70,00 x 82,00	4x 2,6	Siemenssilber / Schwarz	0,80	8	6G	8
DM 72x20 SK, 4x2,0MM <sup>1)</sup>	8601240015	72,00 x 20,00	4x 2,0	Weiß / Schwarz	0,80	36	49	36
DM 58x90 SK, 4x4MM <sup>1)</sup>	8601240021	58,00 x 90,00	4x 4,0	Blau / Weiß	0,80	10	D53	10

## Rechteckig ohne Radius, 4x Bohrung

Typ	Bestell-Nr.	Schildgröße mm	Anzahl x Bohrungen mm	Farbkombination	Material- stärke mm	Anzahl je Matte	Soft- ware- typ	VPE St.
DM 72x48 SK, 4x3,0MM <sup>1)</sup>	8601240022	72,00 x 48,00	4x 3,0	Siemenssilber / Schwarz	0,80	12	D57	12
DM 13x37 SK, 4x3,0MM <sup>1)</sup>	8601240003	13,00 x 37,00	4x 3,0	Weiß / Schwarz	1,50	105	486	105
DM 72x48 SK, 4x3,0MM <sup>1)</sup>	8601240001	72,00 x 48,00	4x 3,0	Weiß / Schwarz	0,80	12	B74	12
DM 72x48 SK, 4x3,0MM <sup>1)</sup>	8601240002	72,00 x 48,00	4x 3,0	Silber / Schwarz	0,80	12	181	12
DM 95x58 SK, 4x3,0MM <sup>1)</sup>	8601240004	95,00 x 58,00	4x 3,0	Weiß / Schwarz	0,80	9	B76	9
DM 95x58 SK, 4x3,0MM <sup>1)</sup>	8601240000	95,00 x 58,00	4x 3,0	Silber / Schwarz	0,80	9	B7A	9
DM 115x60 SK, 4x4,0MM <sup>1)</sup>	8601240008	115,00 x 60,00	4x 4,0	Siemenssilber / Schwarz	0,80	6	758	6
DM 145x40 SK, 4x3,6MM <sup>1)</sup>	8601240005	145,00 x 40,00	4x 3,6	Weiß / Schwarz	0,80	8	733	8
DM 290x90 SK, 4x3,5MM <sup>1)</sup>	8601240007	290,00 x 90,00	4x 3,5	Siemenssilber / Schwarz	0,80	2	746	2
DM 120x80 SK, 4x3,5MM <sup>1)</sup>	8601240011	120,00 x 80,00	4x 3,5	Siemenssilber / Schwarz	0,80	4	998	4
DM 95x58 SK, 4x2,3MM <sup>1)</sup>	8601240014	95,00 x 58,00	4x 3,2	Siemenssilber / Schwarz	1,50	9	407	9
DM 50x50 SK, 4x3,0MM <sup>1)</sup>	8601220092	50,00 x 50,00	4x 3,0	Weiß / Schwarz	0,80	15	248	15
DM 100x60 SK, 4x2,5MM <sup>1)</sup>	8601240016	100,00 x 60,00	4x 2,5	Weiß / Schwarz	1,50	6	501	6
DM 142x187 SK, 4x4,0MM <sup>1)</sup>	8601240017	142,00 x 187,00	4x 4,0	Siemenssilber / Schwarz	0,80	2	053	2
DM 90x45 SK, 4x3,0MM <sup>1)</sup>	8601240018	90,00 x 45,00	4x 3,0	Weiß / Schwarz	0,80	12	068	12
DM 50x60 SK, 4x3,2MM <sup>1)</sup>	8601240019	50,00 x 60,00	4x 3,2	Weiß / Schwarz	0,80	15	172	15
<b>Ohne Eckenradius; mit Schaumklebefolie, starkklebend</b>								
DM 80x60 SKS, 4x2,6MM <sup>1)</sup>	8601242000	80,00 x 60,00	4x 2,6	Weiß / Schwarz	0,80	9	507	9
DM 105x37 SKS, 4x4,5MM <sup>1)</sup>	8601242002	105,00 x 37,00	4x 4,5	Siemenssilber / Schwarz	0,80	10	960	10
DM 55x160 SKS, 4x2,1MM <sup>1)</sup>	8601242001	55,00 x 160,00	4x 2,1	Siemenssilber / Schwarz	0,80	5	961	5
DM 105x74 SKS, 4x4,5MM <sup>1)</sup>	8601242003	105,00 x 74,00	4x 4,5	Siemenssilber / Schwarz	0,80	4	971	4
DM 90x90 SKS, 4x3,2MM <sup>1)</sup>	8601242004	90,00 x 90,00	4x 3,2	Weiß / Schwarz	0,80	6	A20	6
DM 80x60 SKS, 4x2,6MM <sup>1)</sup>	8601242005	80,00 x 60,00	4x 2,6	Siemenssilber / Schwarz	0,80	9	314	9
<sup>1)</sup> Weitere Größen auf Anfrage								

### MASSTABELLE

Typ	Bestell-Nr.	Bohrungs- abstand X mm	Bohrungs- abstand Y mm	Bohrungs- position X1 mm	Bohrungs- position Y1 mm	Bohrungs- position X2 mm	Bohrungs- position Y2 mm
<b>Ohne Eckenradius; mit Haftfolie</b>							
DM 147x187 HF, 4x4,0MM <sup>1)</sup>	8601246009	137,00	177,00	5,00	5,00	142,00	182,00
DM 200x110 HF, 4x4,0MM <sup>1)</sup>	8601246013	180,00	90,00	10,00	10,00	190,00	100,00
DM 210x40 HF, 4x3,0MM <sup>1)</sup>	8601246025	194,00	24,00	8,00	8,00	202,00	32,00
DM 250x140 HF, 4x5,0MM <sup>1)</sup>	8601246024	230,00	120,00	10,00	10,00	240,00	130,00
DM 294x187 HF, 4x4,0MM <sup>1)</sup>	8601246010	284,00	177,00	5,00	5,00	289,00	182,00
DM 294x187 HF, 4x4,0MM <sup>1)</sup>	8601246016	282,00	175,00	6,00	6,00	288,00	181,00
DM 40x14 HF, 4x3,0MM <sup>1)</sup>	8601246023	33,00	7,00	3,50	3,50	36,50	10,50
DM 40x80 HF, 4x2,5MM <sup>1)</sup>	8601246007	30,00	70,00	5,00	5,00	35,00	75,00
DM 50x15 HF, 4x3,2MM <sup>1)</sup>	8601246011	40,40	5,40	4,80	4,80	45,20	10,20
DM 50x15 HF, 4x3,2MM <sup>1)</sup>	8601246022	40,40	5,40	4,80	4,80	45,20	10,20
DM 50x80 HF, 4x3,5MM <sup>1)</sup>	8601246017	39,50	69,50	5,25	5,25	44,75	74,75
DM 95x45 HF, 4x4,0MM <sup>1)</sup>	8601246008	85,00	35,00	5,00	5,00	90,00	40,00
DM 100x90 HF, 4x2,0MM <sup>1)</sup>	8601246014	92,00	82,00	4,00	4,00	96,00	86,00

## Rechteckig ohne Radius, 4x Bohrung

Typ	Bestell-Nr.	Bohrungs- abstand X mm	Bohrungs- abstand Y mm	Bohrungs- position X1 mm	Bohrungs- position Y1 mm	Bohrungs- position X2 mm	Bohrungs- position Y2 mm
DM 55x90 HF, 4x2,2MM <sup>1)</sup>	8601246015	80,00	45,00	5,00	5,00	85,00	50,00
DM 60x150 HF, 4x3,5MM <sup>1)</sup>	8601246012	46,00	136,00	7,00	7,00	53,00	143,00
DM 120x20 HF, 4x3,2MM <sup>1)</sup>	8601246001	112,00	12,00	4,00	4,00	116,00	16,00
DM 142x187 HF, 4x4,0MM <sup>1)</sup>	8601246003	122,00	170,00	10,00	8,50	132,00	185,50
DM 38x34 HF, 4x3,5MM <sup>1)</sup>	8601246004	28,00	24,00	5,00	5,00	33,00	29,00
DM 30x15 HF, 4x3,0MM <sup>1)</sup>	8601246006	24,00	9,00	3,00	3,00	27,00	12,00
<b>Ohne Eckenradius; mit Selbstklebefolie</b>							
DM 40x14 SK, 4x3,0MM <sup>1)</sup>	8601240023	33,00	7,00	3,50	3,50	36,50	10,50
DM 70x82 SK, 4x2,6MM <sup>1)</sup>	8601240020	62,00	74,00	4,00	4,00	66,00	78,00
DM 72x20 SK, 4x2,0MM <sup>1)</sup>	8601240015	64,00	12,00	4,00	4,00	68,00	16,00
DM 58x90 SK, 4x4MM <sup>1)</sup>	8601240021	48,00	80,00	5,00	5,00	53,00	85,00
DM 72x48 SK, 4x3,0MM <sup>1)</sup>	8601240022	65,00	41,00	3,50	3,50	68,50	44,50
DM 13x37 SK, 4x3,0MM <sup>1)</sup>	8601240003	7,50	32,00	2,75	2,50	10,25	34,50
DM 72x48 SK, 4x3,0MM <sup>1)</sup>	8601240001	65,00	41,00	3,50	3,50	68,50	44,50
DM 72x48 SK, 4x3,0MM <sup>1)</sup>	8601240002	65,00	41,00	3,50	3,50	68,50	44,50
DM 95x58 SK, 4x3,0MM <sup>1)</sup>	8601240004	85,00	48,00	5,00	5,00	90,00	53,00
DM 95x58 SK, 4x3,0MM <sup>1)</sup>	8601240000	85,00	48,00	5,00	5,00	90,00	53,00
DM 115x60 SK, 4x4,0MM <sup>1)</sup>	8601240008	105,00	50,00	5,00	5,00	110,00	55,00
DM 145x40 SK, 4x3,6MM <sup>1)</sup>	8601240005	129,00	24,00	8,00	8,00	137,00	32,00
DM 290x90 SK, 4x3,5MM <sup>1)</sup>	8601240007	280,00	80,00	5,00	5,00	295,00	85,00
DM 120x80 SK, 4x3,5MM <sup>1)</sup>	8601240011	104,00	64,00	8,00	8,00	112,00	72,00
DM 95x58 SK, 4x2,3MM <sup>1)</sup>	8601240014	85,00	48,00	5,00	5,00	90,00	53,00
DM 50x50 SK, 4x3,0MM <sup>1)</sup>	8601220092	44,00	44,00	3,00	3,00	47,00	47,00
DM 100x60 SK, 4x2,5MM <sup>1)</sup>	8601240016	90,00	50,00	5,00	5,00	95,00	55,00
DM 142x187 SK, 4x4,0MM <sup>1)</sup>	8601240017	122,00	170,00	10,00	8,50	132,00	185,50
DM 90x45 SK, 4x3,0MM <sup>1)</sup>	8601240018	78,00	33,00	6,00	6,00	84,00	39,00
DM 50x60 SK, 4x3,2MM <sup>1)</sup>	8601240019	44,00	54,00	3,00	3,00	47,00	57,00
<b>Ohne Eckenradius; mit Schaumklebefolie, starkklebend</b>							
DM 80x60 SKS, 4x2,6MM <sup>1)</sup>	8601242000	72,00	52,00	4,00	4,00	76,00	56,00
DM 105x37 SKS, 4x4,5MM <sup>1)</sup>	8601242002	95,00	27,00	5,00	5,00	100,00	32,00
DM 55x160 SKS, 4x2,1MM <sup>1)</sup>	8601242001	49,00	154,00	3,00	3,00	52,00	157,00
DM 105x74 SKS, 4x4,5MM <sup>1)</sup>	8601242003	95,00	64,00	5,00	5,00	100,00	69,00
DM 90x90 SKS, 4x3,2MM <sup>1)</sup>	8601242004	80,00	80,00	5,00	5,00	85,00	85,00
DM 80x60 SKS, 4x2,6MM <sup>1)</sup>	8601242005	72,00	52,00	4,00	4,00	76,00	56,00
<sup>1)</sup> Weitere Größen auf Anfrage							

### MATERIALEIGENSCHAFTEN



Klebefolie SK mit Kleber 467  
Klebefolie SKS mit Schaumkleber 5016

### THERMISCHE EIGENSCHAFTEN



Temperatur / Temperaturbereich  
-30 – 80 °C

## Rechteckig ohne Radius, 4x Bohrung

### ALLGEMEINE TECHNISCHE DATEN



Ein- und mehrzeilige Beschriftung

### MONTAGEART



Klebesystem



Schraubsystem

### BESCHRIFTUNGSTECHNIK



Plotter



Gravur

Sämtliche Angaben in unseren Prospekten und Katalogen sowie im Internet beruhen auf dem heutigen Stand unserer Kenntnisse über die beschriebenen Produkte.

Die von Murrplastik bereitgestellten elektronischen Daten und Dateien, insbesondere CAD-Dateien, beruhen auf dem heutigen Stand unserer Kenntnisse über die beschriebenen Produkte.

Eine rechtlich verbindliche Zusicherung bestimmter Eigenschaften oder der Eignung für einen bestimmten Einsatzzweck kann aus diesen Informationen nicht abgeleitet werden.

Sämtliche Informationen über chemische und physikalische Eigenschaften unserer Produkte sowie die anwendungstechnische Beratung in Wort, Schrift und durch Versuche geben wir nach bestem Wissen.

Sie befreien den Käufer nicht von der Pflicht zu eigenen Prüfungen und Versuchen, um die konkrete Eignung der Produkte für den beabsichtigten Einsatzzweck festzustellen.

Für die Aktualität, Korrektheit, Vollständigkeit oder Qualität der bereitgestellten Informationen übernimmt Murrplastik keinerlei Gewähr.

Murrplastik übernimmt keinerlei Haftung für Schäden, die sich aus der Anwendung der Produkte ergeben.

Murrplastik behält sich technische Änderungen und Verbesserungen durch ständige Weiterentwicklung der Produkte und Dienstleistungen vor.

Im Übrigen gelten unsere Allgemeinen Verkaufsbedingungen.

© Murrplastik Systemtechnik GmbH • proID\_71730~20180622~890186~ACS\_MOD\_GRAVMAT\_DM\_ECK4BOHR