

Rechteckig mit Radius, 2x Bohrung

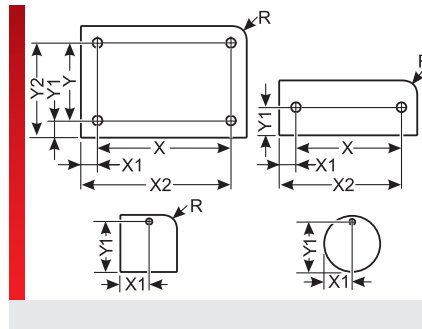
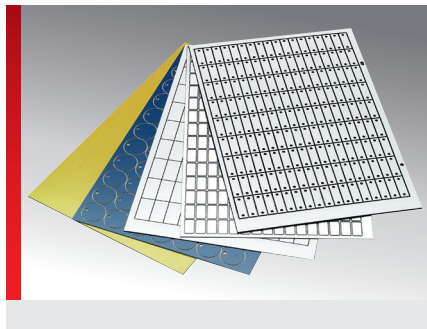

Graviermaterial

PRODUKTINFORMATION

- Zweischichtmaterial mit einer farbigen Deckschicht in verschiedenen Farbkombinationen
- Wahlweise erhältlich mit Selbstklebefolie (SK), Selbstklebefolie starkklebend (SSK) oder mit Haftfolie (HF)
- Lieferbar in eckiger Ausführung mit und

- ohne Eckenradius, in runder Ausführung (Ronden), wahlweise mit Bohrungen, Langlöchern oder Körnungen
- UV-beständige Deckschicht
- Materialstärke: 0,8 mm oder 1,5 mm
- Beschriftungsarten: Gravieren und Plotten

SPEZIFIKATION

- Klebefolie SK mit Kleber 467
- Klebefolie SKS mit Schaumkleber 5016
- 30 – 80 °C
- Ein- und mehrzeilige Beschriftung

Typ	Bestell-Nr.	Schildgröße mm	Anzahl x Bohrungen mm	Farbkombination	Materialstärke mm	Anzahl je Matte	Software-typ	VPE St.
Eckenradius 2,5 mm; mit Haftfolie								
DM 15x30 R2,5 HF, 2x3,2MM ¹⁾	8601426007	15,00 x 30,00	2x 3,2	Siemenssilber / Schwarz	1,50	114	L27	114
DM 15x80 R2,5 HF, 2x3,2MM ¹⁾	8601426006	15,00 x 80,00	2x 3,2	Siemenssilber / Schwarz	1,50	38	L26	38
DM 50x15 R2,5 HF, 2x3,2MM ¹⁾	8601426005	50,00 x 15,00	2x 3,2	Siemenssilber / Schwarz	1,50	60	L25	60
Eckenradius 2 mm; mit Haftfolie								
DM 22x59 R2 HF, 2x5,5MM ¹⁾	8601426011	22,00 x 59,00	2x 5,5	Weiß / Schwarz	1,50	39	M56	39
DM 26x59 R2 HF, 2x5,5MM ¹⁾	8601426012	26,00 x 59,00	2x 5,5	Weiß / Schwarz	1,50	33	M57	33
DM 26x62 R2 HF, 2x5,5MM ¹⁾	8601426013	26,00 x 62,00	2x 5,5	Weiß / Schwarz	1,50	33	M58	33
DM 35x8 R2 HF, 2x2,5MM ¹⁾	8601426009	35,00 x 8,00	2x 2,5	Weiß / Schwarz	1,50	176	M25	176
DM 63x26 R2 HF, 2x5,5MM ¹⁾	8601426014	63,00 x 26,00	2x 5,5	Weiß / Schwarz	1,50	28	M59	28
DM 70x30 R2 HF, 2x3,0MM ¹⁾	8601426008	70,00 x 30,00	2x 3,0	Weiß / Schwarz	1,50	24	L75	24
DM 95x20 R2 HF, 2x3,5MM ¹⁾	8601426010	95,00 x 20,00	2x 3,5	Siemenssilber / Schwarz	1,50	27	M52	27
DM 9x28 R2 HF, 2x2,5MM ¹⁾	8601126025	9,00 x 28,00	2x 2,5	Weiß / Schwarz	0,80	156	G34	156
DM 12x45 R2 HF, 2x2,5MM ¹⁾	8601126016	12,00 x 45,00	2x 2,5	Weiß / Schwarz	1,50	84	05	84
DM 13x35 R2 HF, 2x3,0MM ¹⁾	8601126023	13,00 x 35,00	2x 3,0	Gelb / Schwarz	1,00	95	2G	95
DM 13x35 R2 HF, 2x3,0MM ¹⁾	8601126015	13,00 x 35,00	2x 3,0	Gelb / Schwarz	1,50	95	386	95
DM 14x45 R2 HF, 2x3,0MM ¹⁾	8601126003	14,00 x 45,00	2x 3,0	Weiß / Schwarz	0,80	72	940	72
DM 14x45 R2 HF, 2x3,0MM ¹⁾	8601426004	14,00 x 45,00	2x 3,0	Weiß / Schwarz	1,50	80	K20	112
DM 14x45 R2 HF, 2x3,0MM ¹⁾	8601426003	14,00 x 45,00	2x 3,0	Weiß / Schwarz	1,50	80	K20	80
DM 15x80 R2 HF, 2x4,0MM ¹⁾	8601126017	15,00 x 80,00	2x 4,0	Siemenssilber / Schwarz	1,50	34	078	34
DM 19x45 R2 HF, 2x2,0MM ¹⁾	8601126005	19,00 x 45,00	2x 2,0	Siemenssilber / Schwarz	0,80	56	35	56
DM 19x45 R2 HF, 2x2,0MM ¹⁾	8601126004	19,00 x 45,00	2x 2,0	Weiß / Schwarz	0,80	56	036	56
DM 20x60 R2 HF, 2x2,0MM ¹⁾	8601126024	20,00 x 60,00	2x 2,0	Rot / Weiß	0,80	39	8X	39
DM 20x80 R2 HF, 2x3,0MM ¹⁾	8601126013	20,00 x 80,00	2x 3,0	Silber / Schwarz	1,50	26	412	26
DM 27x9 R2 HF, 2x2,5MM ¹⁾	8601126014	27,00 x 9,00	2x 2,5	Weiß / Schwarz	1,50	170	028	170

Rechteckig mit Radius, 2x Bohrung

Typ	Bestell-Nr.	Schildgröße mm	Anzahl x Bohrungen mm	Farbkombination	Materialstärke mm	Anzahl je Matte	Software-typ	VPE St.
DM 27x12 R2 HF, 2x3,0MM ¹⁾	8601126001	27,00 x 12,00	2x 3,0	Weiß / Schwarz	0,80	130	379	130
DM° 27x15 R2 HF, 2x3,2MM ¹⁾	8601126006	27,00 x 15,00	2x 3,2	Weiß / Schwarz	0,80	110	B25	110
DM 30x8 R2 HF, 2x2,4MM ¹⁾	8601126008	30,00 x 8,00	2x 2,4	Schwarz / Weiß	0,80	162	632	162
DM 30x15 R2 HF, 2x3,0MM ¹⁾	8601126000	30,00 x 15,00	2x 3,0	Weiß / Schwarz	0,80	99	30A	99
DM 30x15 R2 HF, 2x4,0MM ¹⁾	8601126018	30,00 x 15,00	2x 4,0	Siemenssilber / Schwarz	1,50	99	139	99
DM 30x22 R2 HF, 2x3,0MM ¹⁾	8601126011	30,00 x 22,00	2x 3,0	Siemenssilber / Schwarz	1,50	63	869	63
DM 36x10 R2 HF, 2x2,5MM ¹⁾	8601126012	36,00 x 10,00	2x 2,5	Weiß / Schwarz	1,50	105	927	105
DM 36x13 R2 HF, 2x3,2MM ¹⁾	8601126009	36,00 x 13,00	2x 3,2	Gelb / Schwarz	1,50	84	788	84
DM 40x15 R2 HF, 2x3,0MM ¹⁾	8601126026	40,00 x 15,00	2x 3,0	Weiß / Schwarz	1,50	77	178	77
DM 40x15 R2 HF, 2x3,0MM ¹⁾	8601126010	40,00 x 15,00	2x 3,0	Weiß / Schwarz	0,80	77	807	77
DM 50x7 R2 HF, 2x2,5MM ¹⁾	8601126020	50,00 x 7,00	2x 2,5	Weiß / Schwarz	0,80	100	277	100
DM 50x15 R2 HF, 2x2,8MM ¹⁾	8601426001	50,00 x 15,00	2x 2,8	Weiß / Schwarz	1,50	60	J95	60
DM 50x50 R2 HF, 2x3,0MM ¹⁾	8601126021	50,00 x 50,00	2x 3,0	Weiß / Schwarz	1,50	15	650	15
DM 95x20 R2 HF, 2x3,5MM ¹⁾	8601426002	95,00 x 20,00	2x 3,5	Silber / Schwarz	0,80	27	J97	27
DM 290x30 R2 HF, 2x3,0MM ¹⁾	8601126019	290,00 x 30,00	2x 3,0	Silber / Schwarz	0,80	5	216	5
Eckenradius 2 mm; mit Selbstklebefolie								
DM 8,9x35 R2 SK, 2x2,8MM ¹⁾	8601120019	8,90 x 35,00	2x 2,8	Gelb / Schwarz	0,80	155	661	135
DM 9x28 R2 SK, 2x2,0MM ¹⁾	8601120009	9,00 x 28,00	2x 2,0	Silber / Schwarz	0,80	156	434	156
DM 15x60 R2 SK, 2x3,1MM ¹⁾	8601120011	15,00 x 60,00	2x 3,1	Silber / Schwarz gebürstet	0,80	51	540	51
DM 20x35 R2 SK, 2x3,2MM ¹⁾	8601120018	20,00 x 35,00	2x 3,2	Weiß / Schwarz	0,80	65	649	65
DM 20x60 R2 SK, 2x2,2MM ¹⁾	8601120021	20,00 x 60,00	2x 2,2	Siemenssilber / Schwarz	0,80	39	50	39
DM 25x10 R2 SK, 2x2,2MM ¹⁾	8601120007	25,00 x 10,00	2x 2,2	Silber / Schwarz	0,80	150	A11	150
DM 25x60 R2 SK, 2x2,8MM ¹⁾	8601120024	25,00 x 60,00	2x 2,8	Weiß / Schwarz	0,80	30	967	30
DM 27x12,5 R2 SK, 2x2,0MM ¹⁾	8601120006	27,00 x 12,50	2x 2,0	Silber / Schwarz	0,80	120	B23	120
DM 27x12,5 R2 SK, 2x2,0MM ¹⁾	8601120023	27,00 x 12,50	2x 2,0	Gelb / Schwarz	0,80	120	942	120
DM 27x15 R2 SK, 2x3,2MM ¹⁾	8601120012	27,00 x 15,00	2x 3,2	Silber / Schwarz	0,80	110	451	110
DM 27x15 R2 SK, 2x3,2MM ¹⁾	8601120010	27,00 x 15,00	2x 3,2	Weiß / Schwarz	0,80	110	B26	110
DM 27x18,5 R2 SK, 2x2,5MM ¹⁾	8601120015	27,00 x 18,50	2x 2,5	Silber / Schwarz	0,80	90	192	90
DM 30x8 R2 SK, 2x2,4MM ¹⁾	8601120020	30,00 x 8,00	2x 2,4	Schwarz / Weiß	0,80	162	696	162
DM 30x10 R2 SK, 2x2,6MM ¹⁾	8601120005	30,00 x 10,00	2x 2,6	Weiß / Schwarz	0,80	135	B33	135
DM 30x15 R2 SK, 2x3,0MM ¹⁾	8601120003	30,00 x 15,00	2x 3,0	Siemenssilber / Schwarz	0,80	99	499	99
DM° 30x15 R2 SK, 2x3,0MM ¹⁾	8601120004	30,00 x 15,00	2x 3,0	Silber / Schwarz	0,80	99	30C	99
DM° 30x15 R2 SK, 2x3,0MM ¹⁾	8601120002	30,00 x 15,00	2x 3,0	Weiß / Schwarz	0,80	99	30	99
DM 30x15 R2,5 SK, 2x3,2MM ¹⁾	8601120032	30,00 x 15,00	2x 3,2	Siemenssilber / Schwarz	1,50	99	H58	99
DM 37x12 R2 SK, 2x3,0MM ¹⁾	8601120017	37,00 x 12,00	2x 3,0	Weiß / Schwarz	0,80	91	622	91
DM 37x13 R2 SK, 2x2,2MM ¹⁾	8601120022	37,00 x 13,00	2x 2,2	Siemenssilber / Schwarz	0,80	84	785	84
DM 40x10 R2 SK, 2x4,0MM ¹⁾	8601120025	40,00 x 10,00	2x 4,0	Weiß / Schwarz	0,80	105	408	105
DM 40x40 R3 SK, 2x3,0MM ¹⁾	8601120028	40,00 x 40,00	2x 3,0	Grau / Schwarz	0,80	28	135	28
DM 50x12 R2 SK, 2x3,0MM ¹⁾	8601120026	50,00 x 12,00	2x 3,0	Siemenssilber / Schwarz	0,80	65	1F	65
DM° 50x20 R2 SK, 2x2,0MM ¹⁾	8601120000	50,00 x 20,00	2x 2,0	Silber / Schwarz	0,80	40	R48	40
DM° 50x20 R2 SK, 2x3,5MM ¹⁾	8601120001	50,00 x 20,00	2x 3,5	Weiß / Schwarz	1,50	40	B3A	40
DM 50x25 R2 SK, 2x3,0MM ¹⁾	8601120016	50,00 x 25,00	2x 3,0	Silber / Schwarz	0,80	30	601	30
DM 50x25 R2,5 SK, 2x3,2MM ¹⁾	8601120033	50,00 x 25,00	2x 3,2	Siemenssilber / Schwarz	1,50	30	H59	30
DM 70x30 R2 SK, 2x3,0MM ¹⁾	8601120014	70,00 x 30,00	2x 3,0	Weiß / Schwarz	0,80	20	B30	20
DM° 70x35 R2 SK, 2x3,0MM ¹⁾	8601120008	70,00 x 35,00	2x 3,0	Weiß / Schwarz	0,80	20	RJ7	20

Rechteckig mit Radius, 2x Bohrung

Typ	Bestell-Nr.	Schildgröße mm	Anzahl x Bohrungen mm	Farbkombination	Materialstärke mm	Anzahl je Matte	Software-typ	VPE St.
DM 70x45 R2,5 SK 2x3,2MM ¹⁾	8601120031	70,00 x 45,00	2x 3,2	Siemenssilber / Schwarz	1,50	16	G24	16
DM 290x30 R2 SK, 2x3,0MM ¹⁾	8601120029	290,00 x 30,00	2x 3,0	Silber / Schwarz	0,80	5	6K	5
Eckenradius 3 mm; mit Haftfolie								
DM 20x60 R3 HF, 2x5,0MM ¹⁾	8601146014	20,00 x 60,00	2x 5,0	Weiß / Schwarz	1,50	39	2Q	39
Eckenradius 7,5 mm; mit Haftfolie								
DM 50x15 R7,5 HF, 2x2,8MM ¹⁾	8601126022	50,00 x 15,00	2x 2,8	Weiß / Schwarz	1,50	55	805	55
¹⁾ Weitere Größen auf Anfrage								

MASSTABELLE

Typ	Bestell-Nr.	Bohrungsabstand X mm	Bohrungsabstand Y mm	Bohrungsposition X1 mm	Bohrungsposition Y1 mm	Bohrungsposition X2 mm	Bohrungsposition Y2 mm
Eckenradius 2,5 mm; mit Haftfolie							
DM 15x30 R2,5 HF, 2x3,2MM ¹⁾	8601426007		20,40	7,50	4,80		25,20
DM 15x80 R2,5 HF, 2x3,2MM ¹⁾	8601426006		70,40	7,50	4,80		75,20
DM 50x15 R2,5 HF, 2x3,2MM ¹⁾	8601426005	40,40		4,80	7,50	45,20	
Eckenradius 2 mm; mit Haftfolie							
DM 22x59 R2 HF, 2x5,5MM ¹⁾	8601426011		48,00	11,00	5,50		53,50
DM 26x59 R2 HF, 2x5,5MM ¹⁾	8601426012		48,00	13,00	5,50		53,50
DM 26x62 R2 HF, 2x5,5MM ¹⁾	8601426013		50,00	13,00	6,00		56,00
DM 35x8 R2 HF, 2x2,5MM ¹⁾	8601426009	27,00		4,00	4,00	31,00	
DM 63x26 R2 HF, 2x5,5MM ¹⁾	8601426014	52,00		5,50	13,00	57,50	
DM 70x30 R2 HF, 2x3,0MM ¹⁾	8601426008	61,00		4,50	15,00	65,50	
DM 95x20 R2 HF, 2x3,5MM ¹⁾	8601426010	84,50		5,25	10,00	89,75	
DM 9x28 R2 HF, 2x2,5MM ¹⁾	8601126025		22,00	4,50	3,00		25,00
DM 12x45 R2 HF, 2x2,5MM ¹⁾	8601126016		39,00	6,00	3,00		42,00
DM 13x35 R2 HF, 2x3,0MM ¹⁾	8601126023		25,00	6,50	5,00		30,00
DM 13x35 R2 HF, 2x3,0MM ¹⁾	8601126015		25,00	6,50	5,00		30,00
DM 14x45 R2 HF, 2x3,0MM ¹⁾	8601126003	38,00		3,50	7,00	41,50	
DM 14x45 R2 HF, 2x3,0MM ¹⁾	8601426004		39,00	5,00	3,00		42,00
DM 14x45 R2 HF, 2x3,0MM ¹⁾	8601426003		39,00	7,00	3,00		42,00
DM 15x80 R2 HF, 2x4,0MM ¹⁾	8601126017		74,00	7,50	3,00		77,00
DM 19x45 R2 HF, 2x2,0MM ¹⁾	8601126005		39,00	9,50	3,00		42,00
DM 19x45 R2 HF, 2x2,0MM ¹⁾	8601126004		39,00	9,50	3,00		42,00
DM 20x60 R2 HF, 2x2,0MM ¹⁾	8601126024		54,00	10,00	3,00		57,00
DM 20x80 R2 HF, 2x3,0MM ¹⁾	8601126013		74,00	10,00	3,00		77,00
DM 27x9 R2 HF, 2x2,5MM ¹⁾	8601126014	19,00		4,00	4,50	23,00	
DM 27x12 R2 HF, 2x3,0MM ¹⁾	8601126001	21,00		3,00	6,00	24,00	
DM° 27x15 R2 HF, 2x3,2MM ¹⁾	8601126006	21,00		3,00	7,50	24,00	
DM 30x8 R2 HF, 2x2,4MM ¹⁾	8601126008	24,00		3,00	4,00	27,00	
DM 30x15 R2 HF, 2x3,0MM ¹⁾	8601126000	24,00		3,00	7,50	27,00	

Rechteckig mit Radius, 2x Bohrung

Typ	Bestell-Nr.	Bohrungs- abstand X mm	Bohrungs- abstand Y mm	Bohrungs- position X1 mm	Bohrungs- position Y1 mm	Bohrungs- position X2 mm	Bohrungs- position Y2 mm
DM 30x15 R2 HF, 2x4,0MM ¹⁾	8601126018	24,00		3,00	7,50	27,00	
DM 30x22 R2 HF, 2x3,0MM ¹⁾	8601126011	24,00		3,00	11,00	27,00	
DM 36x10 R2 HF, 2x2,5MM ¹⁾	8601126012	27,00		4,50	5,00	31,50	
DM 36x13 R2 HF, 2x3,2MM ¹⁾	8601126009	29,00		3,50	6,50	32,50	
DM 40x15 R2 HF, 2x3,0MM ¹⁾	8601126026	32,00		4,00	10,00	36,00	
DM 40x15 R2 HF, 2x3,0MM ¹⁾	8601126010	32,00		4,00	5,00	36,00	
DM 50x7 R2 HF, 2x2,5MM ¹⁾	8601126020	42,00		4,00	3,50	46,00	
DM 50x15 R2 HF, 2x2,8MM ¹⁾	8601426001	41,60		4,20	7,50	45,80	
DM 50x50 R2 HF, 2x3,0MM ¹⁾	8601126021	43,00		3,50	25,00	46,50	
DM 95x20 R2 HF, 2x3,5MM ¹⁾	8601426002	84,50		5,25	10,00	89,75	
DM 290x30 R2 HF, 2x3,0MM ¹⁾	8601126019	283,00		3,50	15,00	286,50	
Eckenradius 2 mm; mit Selbstklebefolie							
DM 8,9x35 R2 SK, 2x2,8MM ¹⁾	8601120019		27,00	4,45	4,00	4,45	31,00
DM 9x28 R2 SK, 2x2,0MM ¹⁾	8601120009		22,00	4,50	3,00		25,00
DM 15x60 R2 SK, 2x3,1MM ¹⁾	8601120011		54,00	7,50	3,00		57,00
DM 20x35 R2 SK, 2x3,2MM ¹⁾	8601120018		27,00	10,00	4,00		31,00
DM 20x60 R2 SK, 2x2,2MM ¹⁾	8601120021		54,00	10,00	3,00		57,00
DM 25x10 R2 SK, 2x2,2MM ¹⁾	8601120007	19,00		3,00	5,00	22,00	
DM 25x60 R2 SK, 2x2,8MM ¹⁾	8601120024		52,00	12,50	4,00		56,00
DM 27x12,5 R2 SK, 2x2,0MM ¹⁾	8601120006	22,00		2,50	6,25	24,50	
DM 27x12,5 R2 SK, 2x2,0MM ¹⁾	8601120023	22,00		2,50	6,25	24,50	
DM 27x15 R2 SK, 2x3,2MM ¹⁾	8601120012	21,00		3,00	7,50	24,00	
DM 27x15 R2 SK, 2x3,2MM ¹⁾	8601120010	21,00		3,00	7,50	24,00	
DM 27x18,5 R2 SK, 2x2,5MM ¹⁾	8601120015	21,00		3,00	9,25	24,00	
DM 30x8 R2 SK, 2x2,4MM ¹⁾	8601120020	24,00		3,00	4,00	27,00	
DM 30x10 R2 SK, 2x2,6MM ¹⁾	8601120005	24,00		3,00	5,00	27,00	
DM 30x15 R2 SK, 2x3,0MM ¹⁾	8601120003	24,00		3,00	7,50	27,00	
DM° 30x15 R2 SK, 2x3,0MM ¹⁾	8601120004	24,00		3,00	7,50	27,00	
DM° 30x15 R2 SK, 2x3,0MM ¹⁾	8601120002	24,00		3,00	7,50	27,00	
DM 30x15 R2,5 SK, 2x3,2MM ¹⁾	8601120032	24,00		3,00	7,50	27,00	
DM 37x12 R2 SK, 2x3,0MM ¹⁾	8601120017	29,00		4,00	6,00	33,00	
DM 37x13 R2 SK, 2x2,2MM ¹⁾	8601120022	29,00		4,00	6,50	33,00	
DM 40x10 R2 SK, 2x4,0MM ¹⁾	8601120025	32,00		4,00	5,00	36,00	
DM 40x40 R3 SK, 2x3,0MM ¹⁾	8601120028	34,00		3,00	20,00	37,00	
DM 50x12 R2 SK, 2x3,0MM ¹⁾	8601120026	42,00		4,00	6,00	46,00	
DM° 50x20 R2 SK, 2x2,0MM ¹⁾	8601120000	44,00		3,00	10,00	47,00	
DM° 50x20 R2 SK, 2x3,5MM ¹⁾	8601120001	43,00		3,50	10,00	46,50	
DM 50x25 R2 SK, 2x3,0MM ¹⁾	8601120016	45,00		2,50	12,50	47,50	
DM 50x25 R2,5 SK, 2x3,2MM ¹⁾	8601120033	44,00		3,00	12,50	47,00	
DM 70x30 R2 SK, 2x3,0MM ¹⁾	8601120014	63,00		3,50	15,00	66,50	
DM° 70x35 R2 SK, 2x3,0MM ¹⁾	8601120008	61,00		4,50	17,50	65,50	
DM 70x45 R2,5 SK 2x3,2MM ¹⁾	8601120031	64,00		3,00	22,50	67,00	22,50
DM 290x30 R2 SK, 2x3,0MM ¹⁾	8601120029	283,00		3,50	15,00	286,50	

Rechteckig mit Radius, 2x Bohrung

Typ	Bestell-Nr.	Bohrungs- abstand X mm	Bohrungs- abstand Y mm	Bohrungs- position X1 mm	Bohrungs- position Y1 mm	Bohrungs- position X2 mm	Bohrungs- position Y2 mm
Eckenradius 3 mm; mit Haftfolie							
DM 20x60 R3 HF, 2x5,0MM ¹⁾	8601146014		50,00	10,00	5,00		55,00
Eckenradius 7,5 mm; mit Haftfolie							
DM 50x15 R7,5 HF, 2x2,8MM ¹⁾	8601126022	35,00		7,50	7,50	42,50	
¹⁾ Weitere Größen auf Anfrage							

MATERIALEIGENSCHAFTEN



Klebefolie SK mit Kleber 467
Klebefolie SKS mit Schaumkleber 5016

THERMISCHE EIGENSCHAFTEN



Temperatur / Temperaturbereich
-30 – 80 °C

ALLGEMEINE TECHNISCHE DATEN



Ein- und mehrzeilige Beschriftung

MONTAGEART



Klebesystem



Schraubsystem

BESCHRIFTUNGSTECHNIK



Plotter



Gravur

Sämtliche Angaben in unseren Prospekten und Katalogen sowie im Internet beruhen auf dem heutigen Stand unserer Kenntnisse über die beschriebenen Produkte.

Die von Murrplastik bereitgestellten elektronischen Daten und Dateien, insbesondere CAD-Dateien, beruhen auf dem heutigen Stand unserer Kenntnisse über die beschriebenen Produkte.

Eine rechtlich verbindliche Zusicherung bestimmter Eigenschaften oder der Eignung für einen bestimmten Einsatzzweck kann aus diesen Informationen nicht abgeleitet werden.

Sämtliche Informationen über chemische und physikalische Eigenschaften unserer Produkte sowie die anwendungstechnische Beratung in Wort, Schrift und durch Versuche geben wir nach bestem Wissen.

Sie befreien den Käufer nicht von der Pflicht zu eigenen Prüfungen und Versuchen, um die konkrete Eignung der Produkte für den beabsichtigten Einsatzzweck festzustellen.

Für die Aktualität, Korrektheit, Vollständigkeit oder Qualität der bereitgestellten Informationen übernimmt Murrplastik keinerlei Gewähr.

Murrplastik übernimmt keinerlei Haftung für Schäden, die sich aus der Anwendung der Produkte ergeben.

Murrplastik behält sich technische Änderungen und Verbesserungen durch ständige Weiterentwicklung der Produkte und Dienstleistungen vor.

Im Übrigen gelten unsere Allgemeinen Verkaufsbedingungen.

© Murrplastik Systemtechnik GmbH • proID_63573~20180621~890186~ACS_MOD_GRAVMAT_DM_ECKRA2BOHR